

Curso Premium Diagnóstico Clínico en el Paciente Canino y Felino

**2 OPCIONES
DE INSCRIPCIÓN**

Posibilidad de Asistir
Presencialmente o de
Verlo en Directo desde
su domicilio mediante
Live Streaming

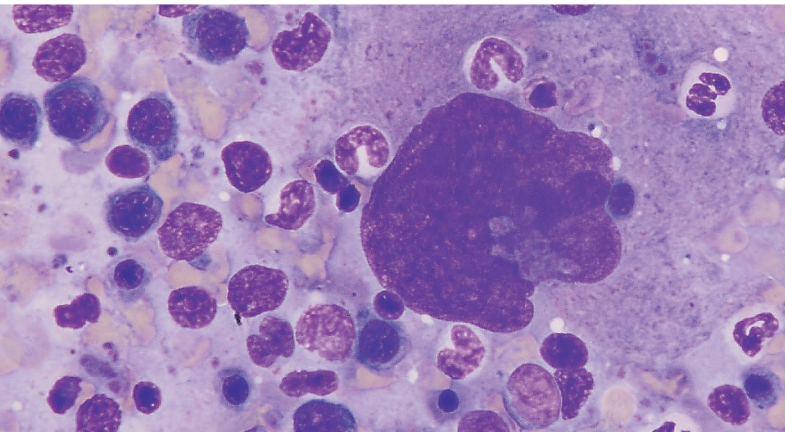

16 y 17 de Diciembre de 2023

| **Hotel Eurostar Madrid Congress**

Tfn: 91 326 38 66

Email: administracion@novotechfv.com

Whatsapp: 683 324 636

PROGRAMA

SÁBADO, 16 DE DICIEMBRE

9,00-9,30h **Entrega Documentación.**

9,30-10,30h **Diagnóstico Clínico de las Anomalías de la Serie Roja en el Hemograma.** (R. del Solar)

10,30h-11,30h **Diagnóstico Clínico de las Anomalías de la Serie Blanca en el Hemograma.** (R. del Solar)

11,30-12,00h Coffee Break.

12,00-12,15h **Lanzamiento del Servicio de Telediagnóstico Citológico Vet Cytology Pocket.**

12,15-13,15h **Abordaje Clínico al Paciente con Trastornos de la Coagulación.** (C. Martínez)

13,15-13,45h **Importancia Diagnóstica del Estudio de las Proteínas de Fase Aguda.** (A. Sanz)

13,45-15,00h Pausa

15,00-16,00h **Claves en la Interpretación del Proteínograma.** (A.Sanz)

16,00-17,00h **Desordenes en la Acumulación de Fluidos: Manejo desde el punto de vista del Diagnóstico Clínico.** (A. Sanz)

17,00-17,30h Coffee Break

17,30-20,30h **Diagnóstico Clínico de las Patologías Renales.** (M. Suárez)



DOMINGO, 17 DE DICIEMBRE

09,00-10,00h **Diagnóstico Clínico de las Patologías Gastrointestinales en el Paciente Canino.** (M. Suárez)

10,00-11,00h **Diagnóstico Clínico de las Patologías Hepáticas en el Paciente Canino.** (M. Suárez)

11,00-11,30h Coffe Break

11,30-12,30h **Diagnóstico Clínico de las Patologías Gastrointestinales en el Paciente Felino.** (M.Palmero)

12,30-13,30h **Diagnóstico Clínico de las Patologías Hepáticas en el Paciente Felino.** (M.Palmero)

13,30- 14,15h **Síndrome de Cushing: ¿Lo estamos sobrediagnosticando?** (D.P.Alenza)

14,15-14,45h **Desafío Clínico: Claves Diagnósticas de los Casos de Feocromocitoma.** (D.P.Alenza)

14,45-15,30h Pausa

15,30-16,00h **Claves Diagnósticas del Síndrome de Addison: Presentación Típica y Atípica.** (D.P.Alenza)

16,00-16,45h **Hipercalcemia/Hipocalcemia: Su Valor en el Diagnóstico Clínico.** (D.P.Alenza)

17,30-18,00h Coffe Break

16,45-17,15h **Diagnóstico Clínico del Hipertiroidismo Felino.** (D.P.Alenza)

17,15-17,45h **Claves Diagnósticas del Hipotiroidismo Canino.** (D.P.Alenza)

17,45-18,00h Coffe Break

18,00-18,45h **Claves Diagnósticas en la Monitorización del Paciente Diabético Canino** (D.Alenza)

18,45-19,30h **¿Cómo Diagnostico los Casos de Diabetes Felina Resistentes a la Insulina?** (D.P.Alenza)

19,30-20,00h **Diabetes Felina: Claves en el Diagnóstico Clínico y Monitorización.** (D.P.Alenza)

20,00-20,30h **Claves Analíticas en el Diagnóstico de los Casos de Hiperaldosteronismo Felino.** (D.P.Alenza)

20,30h Clausura del Curso.



Curso Premium Diagnóstico Clínico en el Paciente Canino y Felino

Madrid 16 y 17 de Dic. de 2023 ■ Hotel Eurostar Madrid Congress ■ Madrid

PONENTES



Dolores P. Alenza

DVM, PhD

Directora del Área de
Endocrinología del
Hospital Clínico (UCM)



Marisa Palmero

DVM,ESVPS

Certificada en Medicina
Felina por la (ESAVS)



Carlos Martínez

DVM, Dipl ECVIM-CA

Miembro del Servicio de
Medicina Interna de Auna
Especialidades Veterinarias



Maruska Suárez

DVM,PhD.

Miembro del Servicio
de Medicina Interna
del Hospital Veterinario
Rof Codina.



Alba Sanz

DVM, Dipl ACVCP

Profesora del Departamento
de Medicina Interna de la
UAB



Raquel del Solar

DVM, Dipl ECVIM-CA

Miembro del Servicio de Me-
dicina Interna del Hospital
Veterinario Puchols

FECHA

16 y 17 de Diciembre de 2023

LUGAR

MADRID

HOTEL EUROSTAR MADRID CONGRESS, MADRID ****

Avda. de la Transición Española, 22. Alcobendas. Madrid.

PRECIO

Inscripción 15% Dto. (del 1 de Octubre al 10 de Dic.) 380€

Inscripción Estándar (a partir del 11 de Diciembre) 450€

*Exento de IVA por el Artículo 20.9 de la Ley del IVA.

PLAZAS LIMITADAS
POR RIGUROSO ORDEN
DE INSCRIPCIÓN

INFORMACIÓN E INSCRIPCIÓN

913263866

Para Inscripciones: administracion@novotechfv.com

Para Información clínica del curso: info@novotechfv.com

Este Curso SI será Retransmitido en Directo por Live Streaming

2 OPCIONES Y MODALIDADES DE INSCRIPCIÓN

OPCIÓN 1 DE INSCRIPCIÓN: Para Asistir Presencialmente al Curso

La Inscripción en esta opción le incluye:

- > Maletín con el libro **Proceeding de ponencias encuadernado y cafés.**

OPCIÓN 2 DE INSCRIPCIÓN: Para Visualizar el Curso en Directo de su Domicilio mediante la Retransmisión en LIVE STREAMING

La Inscripción en esta opción le incluye:

- > El envío por correo postal a su domicilio del libro Proceeding de ponencias encuadernado, para seguir el desarrollo en directo del curso.
- > Al finalizar cada ponencia en Directo, los alumnos que visualizan el Curso por Streaming, tendrán la oportunidad de Realizar Preguntas al Ponente al igual que los que se encuentren en la sala.
- > Diploma que Certifica la realización del Curso al que se ha inscrito.