



# VETEXCELLENCE FORMACIÓN ONLINE

La Excelencia al Servicio de la Formación Online

## Video Curso Online de Medicina Interna en el Paciente Canino

Solicita   
Información e  
inscríbete a través  
del número de  
Whatsapp  
**683 324 636**

CALIDAD HD



 **Vetexcellence**  
FORMACION ONLINE

**Dolores P. Alenza**  
DVM, PhD.  
Responsable del Servicio  
de Endocrinología del  
Hospital Veterinario  
Complutense

**Maruska Suárez**  
DVM  
Miembro del Servicio  
de Medicina Interna del  
Hospital Veterinario  
Universitario Rof Codina

**Coralie Bertolani**  
DVM, Dipl. ECVIM-CA  
Diplomada Europea en  
Medicina Interna y Jefa  
del Servicio de Medicina  
Interna del Hospital  
Veterinario Canis

FECHA DE INICIO FLEXIBLE

**7** convocatorias 

Consultar las fechas exactas en  
la última página de este Folleto.



Bonificable 100% por la Fundación Tripartita

 **HAZ CLIC**  
Y TE INFORMAMOS

**INFORMACIÓN E INSCRIPCIÓN**

www.vetexcellenceformacion.com | administracion@novotechfv.com | Tel.: 91 326 38 66

# CURSO ONLINE DE MEDICINA INTERNA EN EL PACIENTE CANINO



**Dolores P. Alenza**  
DVM, PhD.

Responsable del Servicio de Endocrinología del Hospital Veterinario Complutense



**Maruska Suárez**  
DVM

Miembro del Servicio de Medicina Interna del Hospital Veterinario Universitario Rof Codina



**Coralie Bertolani**

DVM, Dipl. ECVIM-CA  
Diplomada Europea en Medicina Interna y Jefa del Área de Medicina Interna del Hospital Veterinario Canis



- ✓ 7 UNIDADES TEMÁTICAS
- ✓ 35 VIDEOTEMAS
- ✓ 7 LAB EXPERTS
- ✓ 7 CASOS CLÍNICOS
- ✓ CONSULTA PERSONALIZADA DE DUDAS
- ✓ BONIFICABLE POR LA FUND. TRIPARTITA

## UNIDADES TEMÁTICAS QUE INCLUYE EL CURSO

### UNIDAD TEMÁTICA 1. (Dolores P. Alenza)

**Claves en el Manejo Terapéutico y Monitorización del Paciente Diabético Canino:**

**¿Por qué no Consigo Estabilizar a mi Paciente?**

Incluye Procedimiento Práctico Lab-Expert y Caso Clínico.

### UNIDAD TEMÁTICA 2. (Dolores P. Alenza)

**Claves Diagnósticas y Terapéuticas del Paciente Canino con Síndrome de Addison.**

Incluye Procedimiento Práctico Lab-Expert y Caso Clínico.

### UNIDAD TEMÁTICA 3. (Coralie Bertolani)

**Claves Diagnósticas y Terapéuticas en el Paciente Canino con Vómitos Crónicos.**

Incluye Procedimiento Práctico Lab-Expert y Caso Clínico.

### UNIDAD TEMÁTICA 4. (Coralie Bertolani)

**Claves Diagnósticas y Terapéuticas en el Paciente Canino con Diarreas Crónicas.**

Incluye Procedimiento Práctico Lab-Expert y Caso Clínico.

### UNIDAD TEMÁTICA 5. (Maruska Suárez)

**El Desafío Diagnóstico y Terapéutico del Paciente Canino con Glomerulonefritis:**

**Novedades en la Terapia.**

Incluye Procedimiento Práctico Lab-Expert y Caso Clínico.

### UNIDAD TEMÁTICA 6. (Maruska Suárez)

**Claves Diagnósticas y Terapéuticas del Paciente Canino con Fallo Renal Crónico:**

**Obteniendo el Equilibrio Correcto.**

Incluye Procedimiento Práctico Lab-Expert y Caso Clínico.

### UNIDAD TEMÁTICA 7. (Maruska Suárez)

**Abordaje Diagnóstico y Terapéutico al Paciente Canino con Anemia Hemolítica Inmunomediada.**

Incluye Procedimiento Práctico Lab-Expert y Caso Clínico.

# METODOLOGÍA

El curso se realiza a distancia en la modalidad on line. **El material didáctico es AUDIOVISUAL** en calidad HD. Todos los contenidos se explican a través de **7 Unidades Temáticas**, donde los **profesores del curso exponen los conceptos claves** apoyado de imágenes, esquemas y vídeo.

Los vídeos didácticos incluidos son de 2 tipos:



**1) Vídeos de Explicación de Contenidos**, donde el profesor expone los conceptos y contenidos relativos al programa del curso, apoyándose en esquemas, imágenes o vídeo.

**2) Vídeos de Procedimiento Clínicos en Vivo, (Lab-Experts)** en los que con un paciente, se explica de forma detallada un procedimiento clínico casos con vídeos filmados en la consulta.

Paralelamente el alumno/a dispondrá de un **contacto directo personalizado con el profesor para resolver todas las dudas** que le puedan surgir durante el proceso de aprendizaje de cada Unidad Temática. Además, para favorecer la capacidad didáctica de cada tema, **dispondrá de la posibilidad de Consultar el Histórico de Dudas que han tenido otros alumnos** que ya han realizado el Curso en Ediciones Anteriores y que han sido resueltas por el profesor.

También dispondrá de un **documento en PDF por cada módulo, que contiene los textos e imágenes de todas las diapositivas utilizadas en los videotemas**, con un espacio adicional que permite tomar anotaciones si lo desea, así como el **Proceeding en PDF de las distintas Unidades Temáticas**.

El alumno/a **deberá realizar y superar los tests de evaluación en cada módulo**, para poder avanzar durante el curso.

La metodología de este curso es **ON LINE CON FECHA DE COMIENZO A MEDIDA**, (Con 7 posibles Convocatorias de Inicio, las cuales pueden consultarse en la última hoja de este folleto), por lo que el alumno/a puede iniciar la acción formativa en la fecha que desee una vez formalizada la inscripción y pago de la matrícula y, a partir de ese momento, dispondrá de **8 semanas de acceso a la plataforma** para realizar el curso on line en el horario que mejor le convenga.

## DURACIÓN Y DESARROLLO

El curso está preparado para comenzar en una de las 7 Fechas descritas en la última hoja del folleto. De esta forma, se ajusta a las necesidades y ritmos de cada persona.

Una vez comenzado, **la duración del curso es de 8 semanas**, durante las cuales podrá acceder a los contenidos del curso. Para cualquier información o inscripción, puede contactar en el email: [administracion@novotechfv.com](mailto:administracion@novotechfv.com)

## CERTIFICACIÓN

Al finalizar el Curso y aprobar los tests de cada módulo, el alumno recibirá un **Certificado en PDF con un Código individual de identificación donde constaran la horas de formación on line**, la calificación obtenida y el temario del curso.

### DESCUENTO VETEXCELLENCE-NOVOTECH

Al inscribirse al Curso, tendrá un **Descuento del 15% en el próximo Curso Presencial Teórico Novotech** que desee realizar.

# Claves en el Manejo Terapéutico y Monitorización del Paciente Diabético Canino

**Prof. Dolores Pérez-Alenza, PhD**

**Lab-Expert:** Obtención de Muestra Sanguínea por parte del Propietario para realización de Curva de Glucosa.



**Contenido de la Unidad Temática:**

## Complicaciones y Control de Factores de Riesgo

- La Importancia de detectar los Problemas Concurrentes en estos Pacientes.
- ¿He Controlado los Factores de Riesgo que Provocan Resistencia a la Insulina?
- ¿Por qué Normalizar la Glucemia nunca es el Objetivo?

## Pautas Claves en la Monitorización del Paciente Diabético Canino

- Claves en la Monitorización de la Fase de Estabilización.
- Fase de Mantenimiento: ¿Con qué Frecuencia hacer Curva de Glucosa?
- Chequeo de los Niveles de Fructosamina: ¿Realmente estoy Controlando la Diabetes?

## Claves en la Realización de la Curva de Glucemia

- Sacándole Jugo a la Curva de Glucosa: ¿Dónde, Cuando y Cómo?
- En busca de la Curva Ideal: ¿En qué momentos Administrar Alimentos?
- ¿En qué % Disminuir o Aumentar la Dosis de Insulina en Función del Nadir?
- ¿Cómo Detecto Precozmente el Efecto Somogyi y cómo lo Manejo?
- Resistencia a la Insulina: ¿Cómo Investigo sus Posibles Causas?

## Manejo Terapéutico y Monitorización mediante Casos Clínicos.

- Glucosuria: El Gran Aliado del Propietario: ¿Cómo Ajusto la Dosis?
- ¿Cómo Manejar a un Paciente Diabético Hipotiroideo? Diabetes en Pacientes con Cushings: ¿Cómo Manejo las Dosis de Trilostano e Insulina?
- Efecto Somogyi en Pacientes con Cushings: ¿Cómo suelo actuar?
- Acortamiento de la Acción de la Insulina en Pacientes con IBD: ¿Cómo los Manejo?

## Caso Clínico

**LAB EXPERT:** Obtención de Muestra Sanguínea por parte del Propietario para realización de Curva de Glucosa.

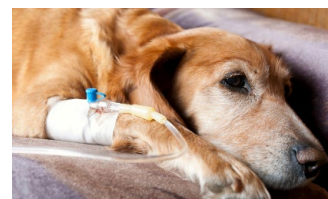
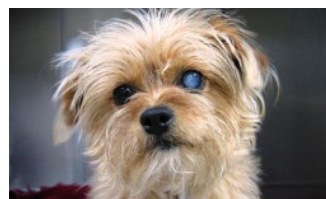
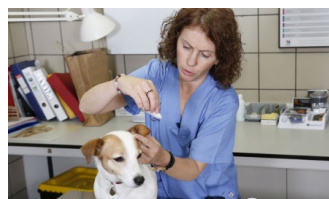

Resolución personalizada de dudas con el profesor



Acceso al histórico de dudas de otros alumnos



Calidad Full HD visibles en móviles y tablets

## Bonus Extra

### Videoprocedimiento

**Lab-Expert:** 3:54 min.

**TEMA:** Obtención de Muestra Sanguínea por parte del Propietario

### Caso Clínico

**Malú, Yorkshire hembra, 9 años se presenta con:**

- **Adelgazamiento**
- **Diabética hace 2 meses**
- **Caninsulin 10 UI/12h**
- **Continúa con PD/ PU/ Polifagia**
- **Sospecha resistencia insulina**
- **Cataratas bilaterales**



Bonificable 100% por la Fundación Tripartita

# Claves Diagnósticas y Terapéuticas del Paciente Canino con Síndrome de Addison



Resolución personalizada de dudas con el profesor



Acceso al histórico de dudas de otros alumnos



Calidad Full HD visibles en móviles y tablets

**Prof. Dolores Pérez- Alenza, PhD**

**Lab-Expert:** Uso del Zycortal en Pacientes con Síndrome de Addison.



**Contenido de la Unidad Temática:**

## Anamnesis y Signos Clínicos

- Addison Secundario o Atípico: ¿Cómo evitar que se me Escape su Diagnóstico?
- ¿Cuándo Sospechar de este Síndrome?: Ayuda de la Aldosterona.
- Bradicardia en un Paciente con Shock: Cuidado que lo podemos tener delante.
- "The Great Pretender" ¿Qué Patologías tendrán un Cuadro clínico Similar?

## Claves en el Abordaje Diagnóstico

- ¿Qué me dice el Hemograma en estos Pacientes?
- Cociente Na/K: ¿es Siempre el Ratio <27:1 Patognómico de la Enfermedad?
- Hiperkalemia, Hiponatemia, Hipocloremia: Indagando Diagnóstico Diferencial.
- Alteraciones Electrocardiográficas: ¿Realmente son Fiables?

## Pruebas de Función Adrenal

- Desmembrando las Claves del Test de ACTH: ¿Synacthen o Nuvacthen?
- Medición de los Niveles de Cortisol Basal: ¿Realmente Ayuda?
- Análisis de los Niveles de ACTH Endógena: ¿Realidad o Ficción?
- Detección de los Niveles de Aldosterona: ¿Cuándo y Por qué Hacerlos?
- Uso de la Actividad de Renina Plasmática para Monitorizar el Tratamiento.

## Claves en el Tratamiento de Urgencia y de Mantenimiento

- La Importancia de Discernir cuando el Tratamiento es de Urgencia o no.
- ¿Qué Fluidoterapia y Corticoterapia debo administrar en estos Pacientes?
- Pacientes con Crisis Addisoniana: Insulina, Bicarbonato, Dextrosa. ¿Cómo Procedo?
- La Pregunta del Millón: ¿Fludrocortisona o Zycortal?
- ¿Cómo Monitorizar la respuesta al Tratamiento según cuál elija Administrar?
- ¿Y con los Glucocorticoides?: ¿Prednisona o Hidrocortisona?

## Caso Clínico

**LAB EXPERT:** Uso del Zycortal en Pacientes con Síndrome de Addison.

## Bonus Extra

### Videoprocedimiento

**Lab-Expert:** 3:14 min.

**TEMA:** Uso del Zycortal en Pacientes con Síndrome de Addison.

### Caso Clínico

**Mara, West Highland T. hembra, 4 años se presenta con:**

- **Debilidad severa**
- **Pérdida apetito**
- **Heces blandas**
- **K 7,5 mEq/l**
- **Cl 101 mEq/l**
- **Na 110 mEq/l**



Bonificable 100% por La Fundación Tripartita

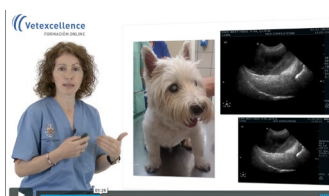

# Claves Diagnósticas y Terapéuticas en el Paciente Canino con Vómitos Crónicos

**Prof. Coralie Bertolani, Dipl. ECVIM  
ESVPS**

**Lab-Expert:** Realización de una Gastroscofia.



**Contenido de la Unidad Temática:**

## Signos Clínicos y Claves Diagnósticas

- Las 5 Preguntas Imprescindibles que debo realizar durante la Anamnesis.
- ¿Cómo Diferencio si realmente se Trata de Vómitos?
- La Importancia de Conocer ¿Qué y Cuándo Vomita?

## Claves del Examen Físico en estos Pacientes

- ¿Qué Significado tiene la Halitosis en estos Pacientes?
- ¿La Frecuencia Cardíaca Permite Excluir un Addison?
- ¿Siempre debemos realizar una Palpación Rectal en estos Pacientes?

## Protocolo Diagnóstico

- ¿Medición de los Niveles de Albúmina y Globulina: ¿Qué Información me Aportan?
- Diagnóstico Diferencial de los Casos de Hipoalbuminemia.
- Eosinofilia y Trombocitosis en estos Pacientes: ¿Vale la pena echarle cuenta?
- ¿Podría Tratarse de una Pancreatitis Crónica?: Claves Diagnósticas.
- ¿Por qué debemos hacer TLI, Cobalamina y Folato?

## Respuesta Clínica

- ¿Uso de Dietas Hipoalergénicas: Dietas con Proteína Nobel o Hidrolizada?
- ¿Cuándo debo realmente Decidir Tomar Biopsias mediante Endoscopia?
- Técnica Fish: ¿Cuándo debo realizarla a una Biopsia Endoscópica?
- IBD & Enteropatía Crónica: ¿Estámos Hablando de lo Mismo?

## Claves Terapéuticas

- ¿Y si mi Paciente presenta Helicobacter?: Claves en el Tratamiento.
- Enteropatías que responden a las Dietas: Secretos Terapéuticos.
- Uso de Antiácidos: ¿Famotidina, Nizatidina, Ranitidina o Cimetidina?
- Omeprazol & Pantoprazol: ¿Qué Inhibidor de la Bomba de Protones Elegir?
- Con todo lo que ya Sabemos: ¿Cómo suelo Hacerlo Yo?

## Caso Clínico

**LAB EXPERT:** Realización de una Gastroscofia.

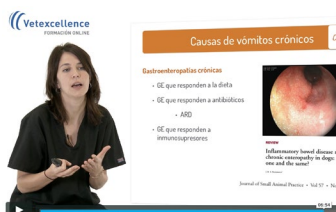

Resolución personalizada de dudas con el profesor



Acceso al histórico de dudas de otros alumnos



Calidad Full HD visibles en móviles y tablets

## Bonus Extra

### Videoprocedimiento

**Lab-Expert:** 8:12 min.

**TEMA:** Claves en la Realización de una Gastroscofia.

### Caso Clínico

**Jacky, Jack Rusell macho, 5 años se presenta con:**

- **Vómitos desde hace 2 meses**
- **Halitosis y Borborrigmos**
- **Respuesta Leve al Tratamiento**



Bonificable 100% por la Fundación Tripartita

# Claves Diagnósticas y Terapéuticas en el Paciente Canino con Diarreas Crónicas

**Prof. Coralie Bertolani, Dipl. ECVIM  
ESVPS**

**Lab-Expert:** Pautas en la realización de una Duodenoscopia.



## Contenido de la Unidad Temática:

### Claves en la Historia Clínica

- ¿Cuándo Consideramos que un Cuadro Diarreico es Crónico?
- ¿Cuáles son las Preguntas Claves en la Anamnesis de estos Pacientes?
- Comenzando por el Inicio: ¿Diarrea de Intestino Grueso o Delgado?

### Examen Físico y Claves Diagnósticas

- ¿CIBDAI: Índice de Puntuación para Pacientes con IBD.
- ¿Cómo Conocer la Causa Real de la Hipoalbuminemia?
- Hipocobalaminemia en estos Pacientes: ¿Qué Significa y Cómo Manejarla?

### Pautas Endoscópicas

- Validación de la Puntuación de Actividad Endoscópica en Pacientes con IBD.
- ¿Por qué Siempre Debo Tomar Muestras para Biopsia al realizar la Endoscopia?

### Claves en el Tratamiento

- Transfusión de Albúmina en estos Pacientes: ¿Cuándo y cómo Realizarla?
- Tratamiento Inmunosupresor: ¿Cuál elegir en Función del Paciente?: Prednisolona/ Azatioprina/ Budesonida/ Ciclosporina/ Clorambucilo
- ¿Debo Realmente Utilizar Metronidazol junto con el Inmunosupresor?
- Enteropatía Perdedora de Proteínas: Novedades del uso de Clorambucilo.
- Manejo del Paciente con IBD: Budesonida o Prednisona. ¿Donde Estamos?
- ¿Debo Añadir Antibióticos al Tratamiento de un Paciente con IBD?
- ¿Cómo Elegir el Tipo de Dietas en estos Pacientes?
- Importancia del Tratamiento de la Hipocobalaminemia:
- Uso Novedoso de la Rifampicina en Sustitución del Metronidazol.
- ¿Qué hay de Novedoso en el Tratamiento de la IBD?: Condroitin Sulfato y Prebióticos.

### Caso Clínico

**LAB EXPERT:** Pautas en la realización de una Duodenoscopia.

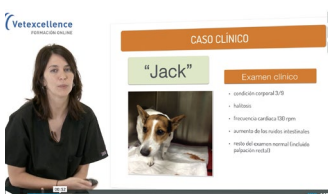

Resolución personalizada de dudas con el profesor



Acceso al histórico de dudas de otros alumnos



Calidad Full HD visibles en móviles y tablets

## Bonus Extra

### Videoprocedimiento

**Lab-Expert:** 3:54 min.

**TEMA:** Pautas en la realización de una Duodenoscopia.

### Caso Clínico

**Lola, Doberman hembra, 5 años:**

- **Diarreas crónicas desde hace un año.**
- **Pérdida de peso**
- **Hipoalbuminemia**
- **No responde al tratamiento**
- **Dietas gastrointestinales**
- **Probióticos y Metronidazol**



Bonificable 100% por la Fundación Tripartita

# El Desafío Diagnóstico y Terapéutico del Paciente Canino con Glomerulonefritis: Novedades en la Terapia.



Resolución personalizada de dudas con el profesor



Acceso al histórico de dudas de otros alumnos



Calidad Full HD visibles en móviles y tablets

## Bonus Extra

### Videoprocedimiento

**Lab-Expert:** 3:17 min.

**TEMA:** Medición de los Niveles de Ácido Sulfosalicílico en Orina

### Caso Clínico

**Lupo, Setter Ingles macho, 7 años se presenta con:**

- **Apatía**
- **Densidad Urin: 1018**
- **Sedimento Inactivo**
- **Ácido Sulfosalicílico: +4**
- **UPC: 8,05**
- **Hipoalbuminemia: gr/dl1,8**
- **Creatinina:3,1 mg/dl.**



Bonificable 100% por la Fundación Tripartita

**Prof. Maruska Suárez, DMV, PhD.**

**Lab-Expert:** Medición de los Niveles de Ácido Sulfosalicílico en Orina.



## Contenido de la Unidad Temática:

### Investigación de las Posibles Causas

- Cómo Identificar realmente una Glomerulopatía?
- La Importancia de Encontrar la Causa que la Provoca.

### Estudio Detallado de la Proteinuria

- Detección de los Niveles de Ácido Sulfosalicílico: ¿Qué me está Diciendo?
- Ratio Proteína/Creatinina en Orina: La Importancia de Cuantificarlo.
- Proteinuria Renal: ¿Es Glomerular o Tubular/Intersticial?

### Abordaje Diagnóstico

- Medición de la Presión Arterial: ¿Cómo Interpretar sus Valores?
- Proteinuria, Hipoalbuminemia y Azotemia: ¿Y ahora qué?
- Ya sé que Tiene Enfermedad Glomerular pero: ¿Tiene Síndrome Nefrótico?

### Manejo de la Terapia Standard

- La Verdad sobre el uso de los IECAS: ¿Cuándo y Cómo Administrarlos?
- Uso Reciente del Telmisartan en las Proteinurias Refractarias Caninas.
- ¿Debo Realizar una Restricción Dietética de Proteína en estos Pacientes?
- Claves en la Prevención del Tromboembolismo: ¿Clopidogrel o Aspirina?
- ¿Cuándo y Cómo Administrar Amlodipino para Controlar la Presión Arterial?

### Claves en la Terapia con Inmunosupresores

- Cuando está Indicado Tratar con Inmunosupresores en Ausencia de Biopsia?
- Toma de Decisiones: ¿Micofenolato de Mofetilo o Ciclofosfamida?
- ¿Por qué no debo usar Corticoides como Única Elección?
- Nefropatía Perdedoras de Proteínas: ¿Qué 3 Protocolos son los Mejores?
- ¿Cuál es el Consenso de Tratamiento en Glomerulonefritis Infecciosas?
- Leishmaniasis. La Pregunta del Millón. ¿Qué Dosis de Prednisona usar?

### Caso Clínico

**LAB EXPERT:** Medición de los Niveles de Ácido Sulfosalicílico en Orina

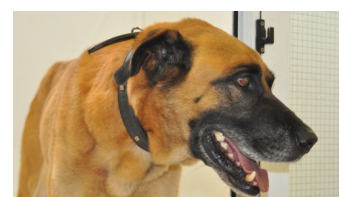
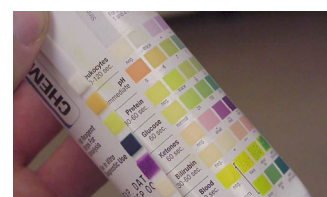
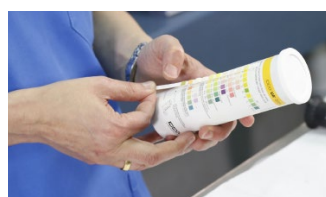

Puede Visualizar la Demo de esta Unidad Temática en [www.vetexcellenceformacion.com](http://www.vetexcellenceformacion.com)

Información e Incripción: [administracion@novotechfv.com](mailto:administracion@novotechfv.com) • Tel. 913 263 866

# Claves Diagnósticas y Terapéuticas del Paciente Canino con Fallo Renal Crónico

**Prof. Maruska Suárez, DMV, PhD.**

**Lab-Expert:** Medición de las Presión Arterial Sistólica mediante el Método Doppler.



## Contenido de la Unidad Temática:

### Estudio de la Creatinina, SDMA y Densidad de Orina

- La Importancia de Incluir la Creatinina el SDMA y el Urianálisis en los Planes de Salud.
- ¿Por qué es un Error Medir Solo la Creatinina como Marcador de la Función Renal?
- ¿Cuál es la Utilidad Real de la Medición de la SDMA?
- ¿Por qué No es Suficiente con la Medición de Creatinina, SDMA y Urianálisis?

### Otras Pruebas Diagnósticas

- La Importancia de la Tendencia de los Valores de Fósforo como Factor Pronóstico.
- Hiperparatiroidismo Renal 2º: ¿Dónde Medir la PTH sin que sea una Panacea?
- Desequilibrios Ácido-Base en estos Pacientes: ¿Cómo Manejarlos?
- Infecciones Urinarias: ¿Cómo Detectarlas y Manejarlas?
- Cuantificación y Manejo de la Proteinuria en estos Pacientes.

### Estrategias Terapéuticas

- Tratamiento del Paciente con Enfermedad Renal Aguda sobre Crónica.
- ¿Estoy Siguiendo las Recomendaciones IRIS en el Tratamiento?
- Manejo Dietético: ¿Qué sí y que no realmente?
- Uso de Quelantes del Fósforo: ¿Cuándo Empiezo y cuál Eligo?
- Toma de Decisiones: ¿Debo o no Administrar Calcitriol en estos Pacientes?
- ¿Cuándo y Cómo Manejar la Proteinuria en estos Pacientes?

### Caso Clínico

**LAB EXPERT:** Medición de las Presión Arterial mediante el Método Doppler.

Vetexcellence

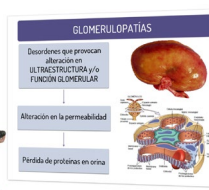

Resolución personalizada de dudas con el profesor



Acceso al histórico de dudas de otros alumnos



Calidad Full HD visibles en móviles y tablets

## Bonus Extra

### Videoprocedimiento

**Lab-Expert:** 6:12 min.

**TEMA:** Medición de la Presión Arterial mediante el Método Doppler.

### Caso Clínico

**Julen, Bullterrier macho, 11 años se presenta con:**

- **Apatía**
- **Creatinina: 5,7mg/dl**
- **Hiperfosfatemia: 8,5mg/dl**
- **Aumento de ALKP: 336 U/L**
- **Hipercolesterolemia: 4**



Bonificable 100% por la Fundación Tripartita

# Abordaje Diagnóstico y Terapéutico al Paciente Canino con Anemia Hemolítica Inmunomediada

**Prof. Maruska Suárez, DMV, PhD.**

**Lab-Expert:** Pautas para la Realización Correcta de un Frotis Sanguíneo.



## Contenido de la Unidad Temática:

### Historia y Signos Clínicos

- Signos Clínicos que me Hacen Sospechar Que el Paciente la presente.

### Hallazgos del Hemograma

- Interpretando Correctamente los Índices Eritrocitarios: VCM, HCM, CHCM. RDW: Amplitud de Distribución Eritrocitaria. ¿Qué Información me da?
- ¿Me da realmente mucha información la Presencia de Reticulocitosis?
- ¿Seguro que las Anemias Regenerativas son Macroscíticas e Hipocrómicas?
- ¿Por qué la Policromasia es el mejor Indicador de Anemia Regenerativa?
- La Importancia de Buscar Esferocitos en el Frotis Sanguíneo.

### Otras Pruebas Laboratoriales

- Ictericia y Bilirrubinuria en estos Pacientes. ¿Cómo la Investigo?
- Pautas para la realización del Test de Aglutinación y Test de Coombs.
- ¿Qué otras Patologías debo Descartar hasta llegar al Diagnóstico Definitivo?

### Claves Terapéuticas

- ¿Qué Factores Pronóstico me Indican la Evolución que tendrá la Enfermedad?
- ¿Cuál es la Mejor Dosis de Prednisona y cuál Nunca debo Sobrepasar?
- ¿En qué Casos es Preferible utilizar Dexametasona en lugar de Prednisona?
- ¿Qué Fármaco Usar si Fallan los Corticoides?:Azatioprina/ Ciclosporina/ Ciclofosfamida
- Uso de Nuevos Inmunosupresores: Micofenolato de Mofetilo/ Leflunomida.
- ¿Es realmente Útil la Administración IV de Inmunoglobulinas Humanas?
- La Importancia de Prevenir el Tromboembolismo: ¿Aspirina o Clopidogrel?
- ¿Qué hay de Novedoso? Uso de Rivaroxaban en estos Pacientes.

### Caso Clínico

**LAB EXPERT:** Pautas para la Realización Correcta de un Frotis Sanguíneo.

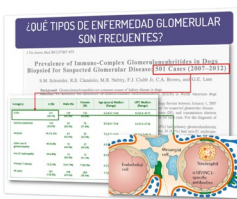

Resolución personalizada de dudas con el profesor



Acceso al histórico de dudas de otros alumnos



Calidad Full HD visibles en móviles y tablets

## Bonus Extra

### Videoprocedimiento

**Lab-Expert:** 4:27 min.

**TEMA:** Pautas para la Realización de un Frotis Sanguíneo.

### Caso Clínico

**Luci, Perra de Aguas hembra, 3 años se presenta con:**

- Decaimiento
- Ictericia
- Anemia Marcada Hto:22%
- Aumento RDW: 28,1%
- Reticulocitosis: 486,3K/UL



Bonificable 100% por la Fundación Tripartita

## BECA DEL COLEGIO



## BECA DEL LABORATORIO



## BECA NOVOTECH

## BECAS DEL COLEGIO VETERINARIO

Comprueba en la web si tu Colegio tiene convenio con Vetexcellence y si es así contacta con ellos, para que en un simple paso, te gestionen la **Beca Vetexcellence** por la que se descontará 40€ al importe del Curso.

## BECAS DEL LABORATORIO

Comprueba en la web o llamándonos al teléfono 91 326 38 66 qué Laboratorios han firmado un Convenio con Vetexcellence y contacta con el Comercial de uno de ellos, para que te gestionen la Beca por la que se **descontará 40€ al importe del Curso**.

## BECA NOVOTECH

Para todas las personas que hayan asistido a un Curso Novotech en los últimos 6 meses. Por cada Curso Novotech presencial al que asistas, dispondrás de una **Beca Descuento de 40€** en el curso Vetexcellence Online que desees. Informate en el email [administracion@novotechfv.com](mailto:administracion@novotechfv.com)

Si tienes dudas de como Tramitar cualquiera de las 3 Becas, o de como Bonificarte el Curso por la Fundación Tripartita para que te salga gratuito, escríbenos al email [administracion@novotechfv.com](mailto:administracion@novotechfv.com) donde te informaremos detalladamente.

## DESCUENTOS ENLAZADOS VETEXCELLENCE-NOVOTECH

## SINERGIA



🕒 15% Descuento  
Vetexcellence-Novotech

Al Inscribirte a un Curso Vetexcellence Online, tendrás un **Descuento del 15% en la Inscripción del Curso Novotech** que elijas.

Infórmate en el email:  
[administracion@novotechfv.com](mailto:administracion@novotechfv.com)

🕒 40€ Descuento  
Novotech-Vetexcellence

Al Inscribirte a un Curso Novotech tendrás un **Descuento de 40€ en el Curso Vetexcellence Online** que elijas.

Infórmate en el email:  
[administracion@novotechfv.com](mailto:administracion@novotechfv.com)



¿Quieres que el Curso te salga completamente gratis?  
BONIFICATELO 100% POR LA FUNDACIÓN TRIPARTITA  
Informate en [www.vetexcellenceformacion.com](http://www.vetexcellenceformacion.com), en el Tel. 913 263 866 o en [administracion@novotechfv.com](mailto:administracion@novotechfv.com)

## 12 RAZONES POR LAS QUE REALIZAR EL CURSO

Y además, al inscribirte  
obtendrás un descuento  
del 15% en Curso Novotech

# Curso de Medicina Interna en el Paciente Canino

## Razones 1-6



### FORMATO VIDEOCURSO EN CALIDAD HD

**(Visible en Móviles y Tablets)** con este formato, se facilita el Aprendizaje al utilizarse el Sistema LMS (Learning Management System)



### PONENTES DE REFERENCIA

Contamos como profesores con tres de los mejores especialistas del país en la materia: Dolores Pérez-Alenza, Maruska Suárez y Coralie Bertolani.



### FLEXIBILIDAD DE HORARIOS

Sin agobios. **Tu decides el ritmo al que ir avanzando.**

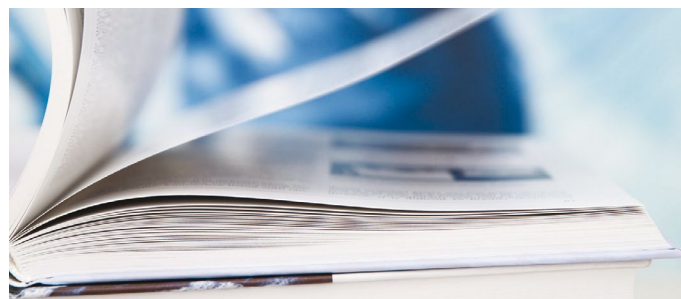

### HISTÓRICO DE DUDAS Y FORO

Una vez Inscrito al Curso, **podrá visualizar el Histórico de Dudas** de otros alumnos así como **comunicarse en el Foro.**



### DIPLOMA ACREDITATIVO

Al finalizar el Curso se le expedirá a el alumno el correspondiente **Diploma que acredita la realización del Curso.**

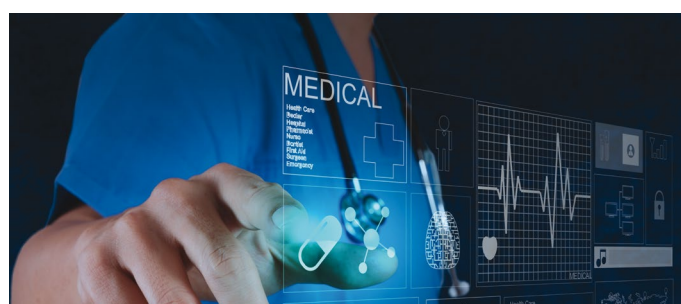

### TRATO PERSONALIZADO CON EL PONENTE

Podrá consultar las dudas Clínicas que le surgan en cada unidad temática de forma personalizada con el Profesor escribiéndole directamente por vía privada.

# 7 Unidades Temáticas, 35 Videotemas, 7 Casos Clínicos y 7 Lab Experts

## Razones 7-12

### 12 RAZONES POR LAS QUE REALIZAR EL CURSO

Descuento de 40€ en la  
Inscripción del Curso  
Vetexcellence a los  
asistentes que hayan realizado  
un curso presencial Novotech  
en los últimos 6 meses



#### SOPORTE TÉCNICO DE SEGUIMIENTO

Dispondras de forma personalizada, de una persona que realizará el Seguimiento de tu Evolución en el Curso, de forma continua.

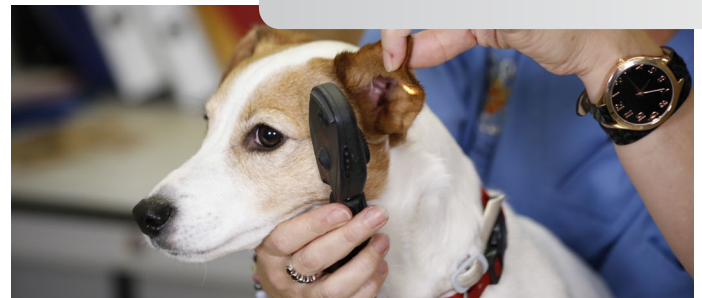

#### CASOS CLÍNICOS EN CADA UNIDAD TEMÁTICA

Cada Unidad Didáctica va acompañada de un **Caso Clínico para favorecer su comprensión.**

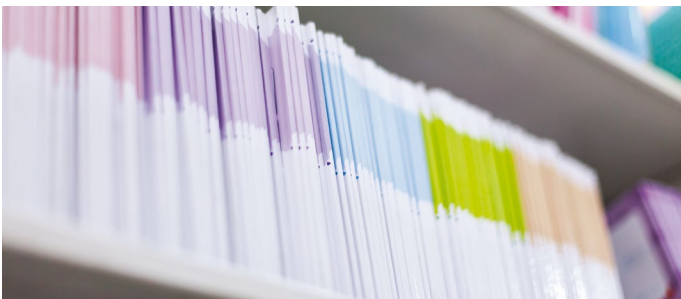

#### DOCUMENTACIÓN ENTREGADA

Además del Power point que expone el profesor, también se hace entrega al alumno de un **proceeding en PDF con el contenido de cada ponencia.**

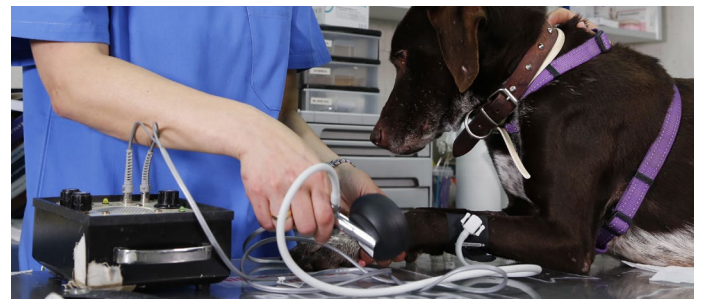

#### LAB-EXPERTS EN CADA UNIDAD TEMÁTICA

Cada Unidad Temática, va acompañado de un **Procedimiento Práctico grabado en directo** para aumentar la capacidad didáctica de cada lección.



#### GARANTÍA NOVOTECH

Los Profesionales Clínicos que organizan Vetexcellence son los mismos que forman parte del equipo de **Novotech Formación Veterinaria.**



#### BONIFICABLE POR LA FUNDACIÓN TRIPARTITA

El curso puede salirle gratis por que puede **bonificarse el 100% del importe por la Fundación Tripartita.**

LAB EXPERT 3

## REALIZACIÓN DE UNA GASTROSCOPIA



LAB EXPERT 4

## REALIZACIÓN DE UNA DUODENOSCOPIA



LAB EXPERT 1

## OBTENCIÓN CURVA DE GLUCOSA



LAB EXPERT 2

## PAUTAS EN EL USO DEL ZYCORTAL



*Los Lab Experts son grabaciones de procedimientos en vivo para facilitar la comprensión didáctica*

INFORMACIÓN E INSCRIPCIÓN

[www.vetexcellenceformacion.com](http://www.vetexcellenceformacion.com)

Tel. 913 263 866

LAB EXPERT 5

MEDICIÓN DE LOS  
NIVELES DE ÁCIDO  
SULFOSALICÍLICO

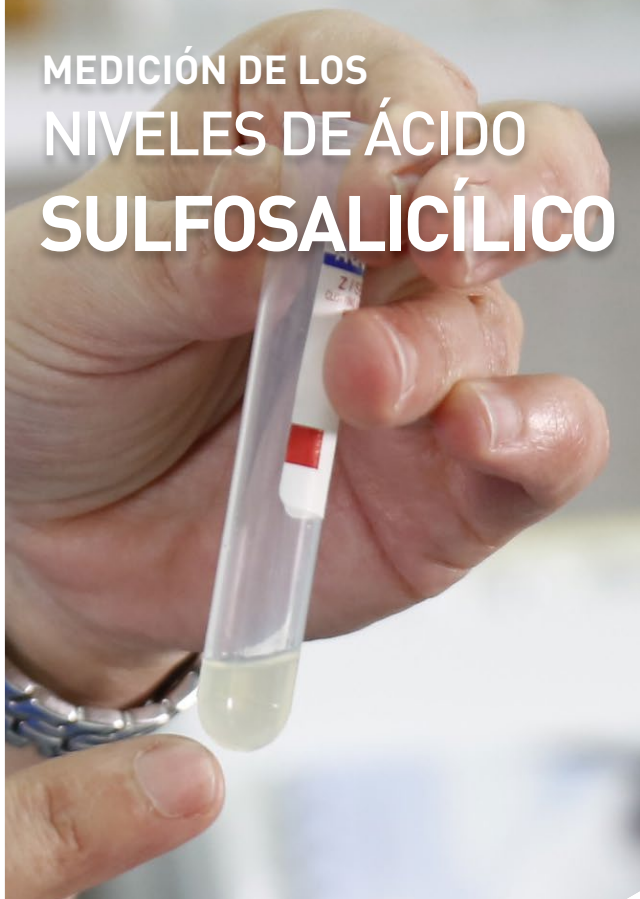

LAB EXPERT 6

MEDICIÓN DE LA  
PRESIÓN  
ARTERIAL



LISTADO DE LAB-EXPERTS

1. Realización de una Gastroscofia.
2. Realización de una Duodenoscopia.
3. Muestra para Curva de Glucosa.
4. Pautas del Uso Correcto de Zycortal.
5. Medición del Ácido Sulfosalicílico.
6. Medición de la Presión Arterial.
7. Realización Correcta de un Frotis Sanguíneo

*Disponible un procedimiento grabado en vivo en cada unidad temática del curso*

INFORMACIÓN E INSCRIPCIÓN

[www.vetexcellenceformacion.com](http://www.vetexcellenceformacion.com)

[administracion@novotechfv.com](mailto:administracion@novotechfv.com)

LAB EXPERT 7

REALIZACIÓN DE UN

FROTIS  
SANGUÍNEO



# VÍDEO CURSO ONLINE

## Medicina Interna en el Paciente Canino

### PONENTES:



**Dolores P. Alenza**  
DVM, PhD.  
Responsable del Servicio de Endocrinología del Hospital Veterinario Complutense



**Maruska Suárez**  
DVM  
Miembro del Servicio de Medicina Interna del Hospital Veterinario Universitario Rof Codina



**Coralie Bertolani**  
DVM, Dipl. ECVIM-CA  
Diplomada Europea en Medicina Interna y Jefa del Área de Medicina Interna del Hospital Veterinario Canis

### FECHAS PARA INSCRIBIRSE

1ª convocatoria		Plazo de Inscripción: Hasta el 31 de Enero Inicio del Curso: 1 de Febrero - 31 de Marzo
2ª convocatoria		Plazo de Inscripción: Del 1 al 28 de Febrero Inicio del Curso: 1 de Marzo - 30 de Abril
3ª convocatoria		Plazo de Inscripción: Del 1 al 31 de Marzo Inicio del Curso: 1 de Abril - 31 de Mayo
4ª convocatoria		Plazo de Inscripción: Del 1 al 30 de Abril Inicio del Curso: 1 de Mayo - 30 de Junio
5ª convocatoria		Plazo de Inscripción: Del 1 al 31 de Mayo Inicio del Curso: 1 de Junio - 31 de Julio
6ª convocatoria		Plazo de Inscripción: Del 1 al 30 de Septiembre Inicio del Curso: 1 de Octubre - 30 de Noviembre
7ª convocatoria		Plazo de Inscripción: Del 1 al 31 de Octubre Inicio del Curso: 1 de Noviembre - 31 de Diciembre

**Convocatorias Extras: 15 de Enero, 15 de Junio, 1 de Julio, 15 de Septiembre, 15 de Noviembre y 1 de Diciembre**

### PRECIOS DEL CURSO ONLINE VETEXCELLENCE

Precio Normal: 380€ **Bonificable 100% por la Fundación Tripartita**

• Precio con Beca del Colegio: 340€

• Precio con Beca del Laboratorio: 340€

• Precio si ha realizado 1 Curso Novotech: 340€

\* Precio Final. Curso exento de IVA por el artículo 20.9 de la ley del IVA.

\* La bonificación del curso por la Fundación Tripartita es incompatible con cualquier tipo de Beca.

\*\* El descuento Novotech es para aquellos asistentes que hayan realizado un curso presencial en los últimos 6 meses.

\*\*\* Las Becas y Descuentos no son acumulables.

### PASOS PARA FORMALIZAR LA INSCRIPCIÓN

#### • OPCIÓN 1/ SI NO DESEA ACOGERSE A NINGUNA BECA

Puede realizar el pago a través de la página web [www.vetexcellenceformacion.com](http://www.vetexcellenceformacion.com) con su tarjeta de crédito o mediante una transferencia bancaria al nº de cuenta **ES57 0049 5743 8021 1613 0039** (titular QualityVet Sociedad Limitada), enviando posteriormente el resguardo de pago y el boletín de inscripción al email [administracion@novotechfv.com](mailto:administracion@novotechfv.com)

#### • OPCIÓN 2/ SI DESEA ACOGERSE A ALGUNA DE LAS 3 BECAS

Debe contactar con nosotros en el teléfono 91 326 38 66 o en el email [administracion@novotechfv.com](mailto:administracion@novotechfv.com) para que le informemos personalmente de los pasos a seguir para acogerse a los diferentes tipos de becas.

#### • OPCIÓN 3/ SI DESEA BONIFICARSE EL CURSO POR LA FUNDACIÓN TRIPARTITA

Debe contactar con nosotros en el teléfono 91 326 38 66 o en el email [administracion@novotechfv.com](mailto:administracion@novotechfv.com) para que le informemos de los pasos a seguir para bonificarse el curso y que le salga gratis.

### INFORMACIÓN E INSCRIPCIÓN

Tel. 913 263 866

[administracion@novotechfv.com](mailto:administracion@novotechfv.com)

[www.vetexcellenceformacion.com](http://www.vetexcellenceformacion.com)



**Bonificable 100% por la Fundación Tripartita**

**PRECIO ESPECIAL SOCIO NOVOTECH**  
100€ de Descuento: Importe 280€  
+  
**Servicio Exclusivo solo para SOCIOS**  
Claves Extras tras finalizar el Curso